

ROMÂNIA
JUDEȚUL CONSTANȚA
COMUNA DUMBRĂVENI
CONSILIUL LOCAL

HOTĂRÂREA NR. 23/22.04.2021

**Privind completarea și actualizarea inventarului bunurilor care alcătuiesc
domeniul privat al comunei Dumbrăveni.**

Consiliul local al comunei Dumbrăveni, județul Constanța, întrunit în ședință
ordinară, azi 22.04.2021;

Având în vedere:

- Proiectul de hotărâre inițiat de domnul primar Clinciu Stelian și referatul de aprobare ca instrument de prezentare și motivare întocmit de inițiator;
 - Raportul de specialitate al Compartimentului Urbanism și Amenajarea Teritoriului nr. 865/07.04.2021;
 - HCL nr. 30/22.07.2020 privind propunere lotizare teren zona de vest a localității Dumbrăveni;
 - Avizele comisiilor de specialitate;
 - Avizul de legalitate al secretarului;
 - Art. 355, art. 356 alin (2) și art. 357 alin (4) din OUG 57/2019 privind Codul administrativ, cu modificările și completările ulterioare;
 - dispozițiile art.553, alin.1, art.859, alin.2 din Legea nr.287/2009 – Codul Civil și faptul că bunurile imobile ce urmează a fi introduse în domeniul public sau privat, nu fac obiectul vreunui litigiu și totodată nu au fost solicitate în baza legilor fondului funciar;
- In temeiul art.45 alin (1) coroborat cu art. 129, alin(2), lit.(c) din OUG 57/2019 privind Codul administrativ;

Consiliul local al comunei Dumbrăveni adopta prezenta hotărâre:

Art.1. Se aprobă completarea și actualizarea inventarului bunurilor care alcătuiesc domeniul privat al comunei Dumbrăveni, conform Anexelor nr.1 și nr. 2, care fac parte integrantă din prezenta hotărâre.

Art.2. Cu ducerea la îndeplinire a prezentei se însărcinează primarul comunei domnul Clinciu Stelian prin compartimentele de specialitate cu respectarea legislației în vigoare.

Art.3. Secretarul General al comunei va comunica prezenta hotărâre Instituției Prefectului – Județul Constanța în vederea exercitării controlului cu privire la legalitate și tuturor factorilor interesați.

Hotărârea a fost aprobată cu 9 voturi pentru, - abțineri, - contra din totalul de 9 consilieri în funcție și 9 consilieri prezenți la ședință.

Dumbrăveni,

Nr. 23 din 22.04.2021

Președinte de ședință

Consilier



Vizat pentru legalitate,
Secretar,



ROMÂNIA
JUDEȚUL CONSTANȚA
COMUNA DUMBRĂVENI
CONSILIUL LOCAL
Nr. 5 / 10.04.2021

HOTĂRÂREA NR. _____ / _____

Privind completarea și actualizarea inventarului bunurilor care alcătuiesc domeniul privat al comunei Dumbrăveni

Consiliul local al comunei Dumbrăveni, județul Constanța, întrunit în ședință ordinară, azi

Având în vedere:

- Proiectul de hotărâre inițiat de domnul primar Clinciu Stelian și referatul de aprobare ca instrument de prezentare și motivare întocmit de inițiator;
- Raportul de specialitate al Compartimentului Urbanism și Amenajarea Teritoriului nr. 865/07.04.2021;
- HCL nr. 30/22.07.2020 privind propunere lotizare teren zona de vest a localitati Dumbrăveni;
- Avizele comisiilor de specialitate;
- Avizul de legalitate al secretarului;
- Art. 355, art. 356 alin (2) și art. 357 alin (4) din OUG 57/2019 privind Codul administrativ, cu modificările și completările ulterioare;
- dispozițiile art.553, alin.1, art.859, alin.2 din Legea nr.287/2009 – Codul Civil și faptul că bunurile imobile ce urmează a fi introduse în domeniul public sau privat, nu fac obiectul vreunui litigiu și totodata nu au fost solicitate în baza legilor fondului funciar;

În temeiul art.45 alin (1) coroborat cu art. 129, alin(2), lit.(c) din OUG 57/2019 privind Codul administrativ;

Consiliul local al comunei Dumbrăveni adopta prezenta hotărâre:

Art.1. Se aprobă completarea și actualizarea inventarului bunurilor care alcătuiesc domeniul privat al comunei Dumbrăveni, conform Anexelor nr.1 și nr. 2, care fac parte integrantă din prezenta hotărâre.

Art.2. Cu ducerea la îndeplinire a prezentei se însărcinează primarul comunei domnul Clinciu Stelian prin compartimentele de specialitate cu respectarea legislației în vigoare.

Art.3. Secretarul General al comunei va comunica prezenta hotărâre Instituției Prefectului – Județul Constanța în vederea exercitării controlului cu privire la legalitate și tuturor factorilor interesați.

Hotărârea a fost aprobată cu _____ voturi pentru, _____ abțineri, _____ contra din totalul de _____ consilieri în funcție și _____ consilieri prezenți la ședință.

Dumbrăveni,

2021

Primar

REFERAT DE APROBARE LA PROIECT DE HOTĂRÂRE

Privind completarea și actualizarea inventarului bunurilor care alcătuiesc domeniul privat al comunei Dumbrăveni

Având în vedere:

- Art. 355, art. 356 alin (2) și art. 357 alin (4) din OUG 57/2019 privind Codul administrativ, cu modificările și completările ulterioare potrivit cărora:

- „ Bunurile care fac parte din domeniul privat al statului sau al unităților administrativ - teritoriale se află în circuitul civil și se supun regulilor prevăzute de Legea nr. 287/2009, republicată, cu modificările ulterioare, dacă prin lege nu se prevede altfel.,,

- „ (2) Obligația efectuării inventarierii bunurilor imobile proprietate privată a statului revine autorităților și instituțiilor publice centrale și locale, regiilor autonome, societăților, companiilor naționale, institutelor de cercetare - dezvoltare, societăților cooperatiste, asociațiilor, fundațiilor și altor asemenea, persoanelor fizice care desfășoară activități producătoare de venituri, persoanelor fizice sau juridice cărora li s-au atribuit în mod direct un drept real, altul decât cel de proprietate, asupra bunurilor imobile care alcătuiesc domeniul privat al statului, de către autoritățile prevăzute la art. 287, conform legii, denumite în continuare entități.,,

- „(4) Inventarul prevăzut la alin. (1) se aprobă prin hotărâre a autorității deliberative a fiecărei unități administrativ - teritoriale.,,

Date fiind cele menționate supun spre analiza și aprobare Consiliului local al com. Dumbrăveni, prezentul proiect de hotărâre cu rugămintea de a fi adoptat în forma redactată.



lian

PLAN DE SITUATIE
 PROPUNERE DE LOTIZARE
 ZONA DE VEST DUMBRAVENI
 25 loturi

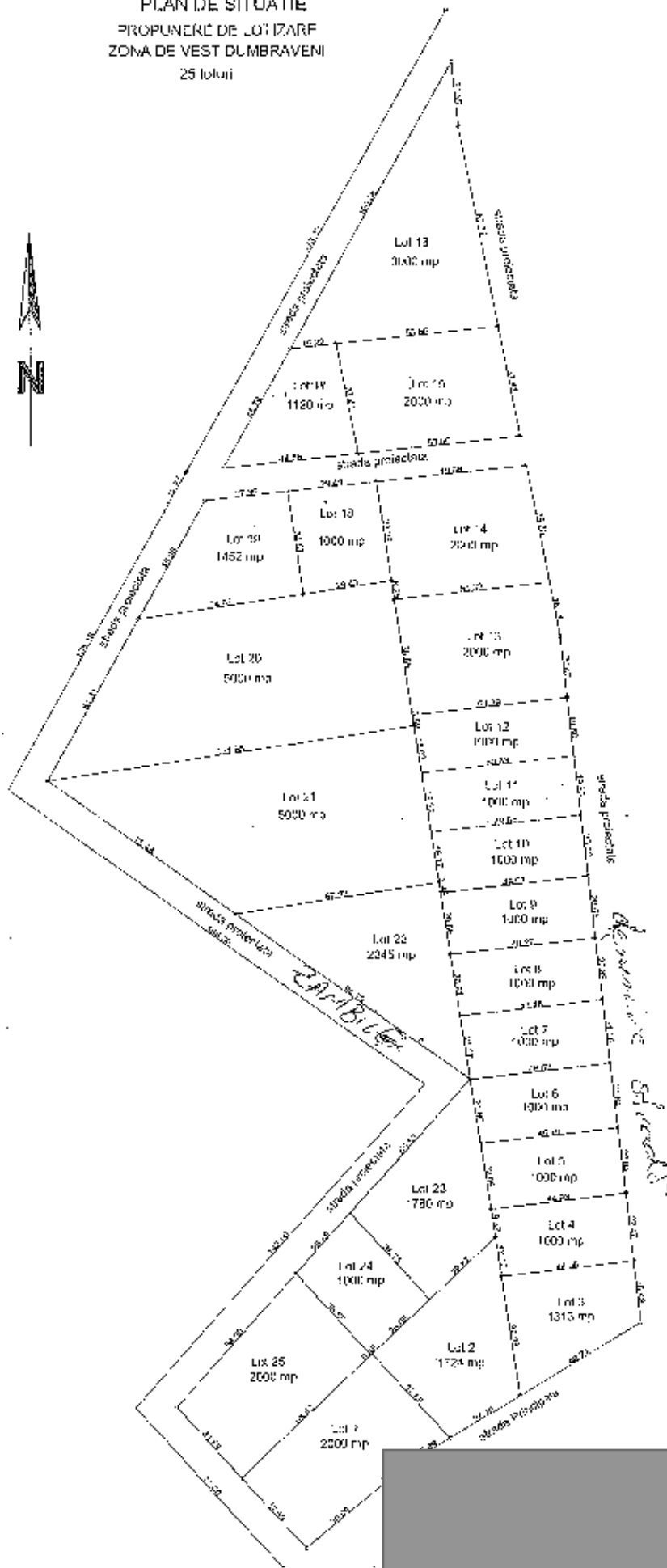
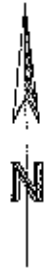



ROMANIA
JUDEȚUL CONSTANȚA ,COMUNA DUMBRĂVENI
PRIMĂRIA
Cod fiscal 6398771, Dumbăveni, Str. Principala nr.17,
Tel./fax:0241.838.781/0241.838.780 email:primariadumbaveni@yahoo.com
website: www.primaria-dumbaveni.ro

Compartiment urbanism și amenajarea teritoriului

NR. 865 / 07-04-2021

RAPORT

privind completarea și actualizarea inventarului bunurilor care alcătuiesc domeniul privat al
comunei Dumbăveni

Compartimentul Urbanism și amenajarea teritoriului văzând referatul de aprobare al primarului comunei Dumbăveni Stelian CIJINCIU și proiectul de hotărâre referitor la completarea și actualizarea bunurilor care alcătuiesc domeniul privat al comunei, consider că este necesară înscrierea acestei inițiative pe ordinea de zi a ședinței consiliului local.

Conform prevederilor art. 355 din O.U.G. nr. 57/2019 privind Codul Administrativ:
„Bunurile care fac parte din domeniul privat al statului sau al unităților administrativ-teritoriale se află în circuitul civil și se supun regulilor prevăzute de Legea nr. 287/2009, republicată, cu modificările ulterioare, dacă prin lege nu se prevede altfel.”

Apartenența terenului la domeniul privat al comunei Dumbăveni în suprafață de 43634mp conform Listei bunurilor care alcătuiesc domeniul privat al comunei Dumbăveni.

Proiectul de hotărâre este de competența consiliului local conform art. 357, alin. (4) din același act normativ: *„Inventarul prevăzut la alin. (1) se aprobă prin hotărâre a autorității deliberative a fiecărei unități administrativ-teritoriale.”*

Consilier cu atrib. de urbanism

Nr. 

ROMANIA

JUDETUL CONSTANTA

COMUNA DUMBRĂVENI

ANEXA 1 la hotărârea nr. /

COMPLETAREA BUNURILOR CARE ALCAŢUIESC DOMENIUL PRIVAT
AL COMUNEI DUMBRĂVENI

Nr. Crt.	Denumirea bunului	Elemente de identificare	Observații
1	Lot 1- 2000mp	N- Lot 25 S- Str. Principala E- Lot 2 V -	
2	Lot 2- 1724mp	N - Lot 23, Lot 24 S - Str. Principala E - Lot 4, Lot 3 V - Lot 1	
3	Lot 3- 1313 mp	N - Lot 4 S - Str. Principala E -	
4	Lot 4 - 1000 mp	V - Lot 2 N - Lot 3 S - Lot 3 E - V - Lot 2, Lot 23	

5	Lot 5 - 1000 mp	N - Lot 6 S - Lot 5 E - V - Lot 23	
6	Lot 6 - 1000 mp	N - Lot 7 S - Lot 5 E - V - Lot 23	
7	Lot 7 - 1000 mp	N - Lot 8 S - Lot 6 E - V - Lot 22	
8	Lot 8 - 1000 mp	N - Lot 9 S - Lot 7 E - V - Lot 22	
9	Lot 9 - 1000 mp	N - Lot 10 S - Lot 8 E - V - Lot 22	
10	Lot 10 - 1000 mp	N - Lot 11 S - Lot 9 E - V - Lot 21, Lot 22	
11	Lot 11 - 1000 mp	N - Lot 12 S - Lot 10 E - V - Lot 21	

12	Lot 12 - 1000 mp	N - Lot 13 S - Lot 11 E - V - Lot 21, Lot 20
13	Lot 13 - 2000 mp	N - Lot 14 S - Lot 12 E - V - Lot 20
14	Lot 14 - 2000 mp	N - S - Lot 13 E - V - Lot 18, Lot 20
15	Lot 15 - 2000 mp	N - Lot 16 S - E - V - Lot 17
16	Lot 16 - 3000 mp	N - S - Lot 15, Lot 17 E - V -
17	Lot 17 - 1120 mp	N - Lot 16 S - E - Lot 15 V -
18	Lot 18 - 1000 mp	N - S - Lot 20 E - Lot 14 V - Lot 19

19	Lot 19 - 1452 mp	N - S - Lot 20 E - Lot 18 V -
20	Lot 20 - 5000 mp	N - Lot 18, Lot 19 S - Lot 21 E - Lot 12, Lot 13, Lot 14 V -
21	Lot 21 - 5000 mp	N - Lot 20 S - Lot 22 E - Lot 10, Lot 11, Lot 12 V -
22	Lot 22 - 2245 mp	N - Lot 21 S - E - Lot 7, Lot 8, Lot 9, Lot 10 V -
23	Lot 23 - 1780 mp	N - S - Lot 2 E - Lot 4, Lot 5, Lot 6 V - Lot 2A
24	Lot 24 - 1000 mp	N - S - Lot 2 E - Lot 23 V - Lot 25
25	Lot 25 - 2000 mp	N - S - Lot J E - Lot 24 V -

ROMANIA

JUDEȚUL CONSTANȚA

COMUNA DUMBRĂVENI

Anexa 2 la hotărârea nr. /

COMPLETAREA ȘI ACTUALIZAREA BUNURILOR CARE ALCAȚUIESC DOMENIUL PRIVAT
AL COMUNEI DUMBRĂVENI

Nr. Crt	Denumirea bunului	Elemente de identificare	Observatii
1.	Teren intravilan 2018 mp Str. Lalelelor nr.76	Situat in loc.Dumbrăveni avind urmatoarele vecinătăți: N-str.Lalelelor, S-prop.Ciobanu Maria, E-prop.Joe Ion, V-prop.C.L.nr.77 Domeniul Privat	
2.	Teren intravilan 3283 mp Str.Lămâiței nr.77	Situat in loc.Dumbrăveni avind urmatoarele vecinătăți: N-str.Lalelelor, S-prop.Ciobanu Maria, E-prop.C.L. nr.76 Domeniul Privat V-str. Lamiței	
3.	Teren intravilan 1594 mp Str. Lămâiței nr.90A	Situat in loc.Dumbrăveni avind urmatoarele vecinătăți: N-str.Lămâiței,lot nr.90, S-prop.Stinga Petre,str. Lalelelor, E-str. Lămâiței, lot nr.91, V-prop.Stinga Petre	
4.	Teren intravilan 2169 mp Str. Prunilor nr.66C	Situat in loc.Dumbrăveni avind urmatoarele vecinătăți: N-Prop.CI. Dumbrăveni S-prop.Ferascu Ion,Ferascu Vasile E-Prop.CI. Dumbrăveni	

	V-str. Prundler	
5.	Teren intravilan aproximativ 3300 mp	Situat în loc. Dumbrăveni având următoarele vecinătăți: N-prop. Ardeleanu A, S-prop. C.L., E-prop. C.I., V-prop. C.L.
6.	Teren intravilan aproximativ 2500 mp	Situat în loc. Dumbrăveni având următoarele vecinătăți: N-prop. C.L.(cimitir), S-prop. C.I., E-prop. C.L., V-prop. C.I.
7.	Teren intravilan aproximativ 1900 mp	Situat în loc. Dumbrăveni având următoarele vecinătăți: N-str. Cismelei, S-prop. Matei M.E-str. Cismelei, V-prop. Becheanu I
8.	Teren intravilan aproximativ 3300 mp	Situat în loc. Dumbrăveni având următoarele vecinătăți: N-str. Principala, S-prop. C.I., E-cimitir, V-prop. Iurie Ioana
9.	Teren intravilan aproximativ 2500 mp	Situat în loc. Dumbrăveni având următoarele vecinătăți: N-CL, S-prop. part. extravilan, E-prop. Fibișan G, V-extravilan
10.	Teren intravilan aproximativ 1500 mp	Situat în loc. Dumbrăveni având următoarele vecinătăți: N-CL, S-CL, E-prop. Grig. Ilie, V-extravilan
11.	Teren intravilan aproximativ 1500 mp	Situat în loc. Dumbrăveni având următoarele vecinătăți: N-prop. Grig. Ilie, S-prop. Fibișan G, E-str. Traudăfirilor, V-CL.
12.	Teren intravilan aproximativ 2000 mp	Situat în loc. Dumbrăveni având următoarele vecinătăți: N-prop. Mălea N, S-prop. C.I., E-str. Lăsaitei, V-prop. Stănga P
13.	Teren intravilan aproximativ 2200 mp	Situat în loc. Dumbrăveni având următoarele vecinătăți: N-prop. Trașcă Elena, S-CL, E-Trașcă Elena, V-str. Garofiței
14.	Teren intravilan aproximativ 3600 mp	Situat în loc. Dumbrăveni având următoarele vecinătăți: N-CL, S-teren extravilan, E-Trașca Elena, V-str. Garofiței
15.	Teren intravilan aproximativ 520 mp	Situat în loc. Dumbrăveni având următoarele vecinătăți: N-prop. Birsu Ion, S-scoala, E-prop. CL, V-prop. CL.
16.	Teren intravilan aproximativ 680 mp	Situat în loc. Dumbrăveni având următoarele vecinătăți: N-prop. Birsu Ion, S-scoala, E-prop. CL, V-prop. CL
17.	Teren intravilan aproximativ 1200 mp	Situat în loc. Dumbrăveni având următoarele vecinătăți: N-prop. CL, S-str. Principala, E-prop. CL, V-prop. CL.
18.	Teren intravilan aproximativ-22.914 mp	Teren în intravilanul localității Dumbrăveni situat în

19.	Teren intravilan aproximativ-12.000 mp	vecinătatea construcțiilor tip saivab Teren în intravilanul localității Dumbrăveni situat în vecinătatea proprietății lui Grig Ilie spre est-saua din pădure	
20.	Teren intravilan -2166 mp Str.Principala nr.43	N-Str.Principala. S-De,Logean Narcisa Raluca E-De 898. V. De,Ciobanu Paula	
21.	Teren intravilan aproximativ-13.000 mp	Teren în intravilanul localității Dumbrăveni situat în zona bazei cu următoarele vecinătăți:N-cimitir,S-izlaz,E-izlaz,N-Bascula	10026
22.	Teren intravilan aproximativ-152.328 mp	Teren în intravilanul localității Dumbrăveni aferent clădirilor SC TOTAL ECO SRL	10021
23.	Teren intravilan aproximativ-22.914 mp	Teren în intravilanul localității Dumbrăveni aferent saivanelor proprietate SC TOTAL ECO SRL	
24.	Teren intravilan aproximativ-4.500 mp	Teren în intravilanul localității Dumbrăveni situat lângă circuit cu următoarele delimitari N-cimitir,S-izlaz,E-izlaz; V-SC TOTAL ECO SRL	
25.	Teren intravilan aproximativ-1.200 mp	Teren în intravilanul localității Furnica cu următoarele delimitari N-Biserica,S-Rosu N-E-arabil extravilan;V-DC	
26.	Teren intravilan aproximativ-7.000 mp	Teren în intravilanul localității Furnica cu următoarele delimitari N-D;S-cimitir;E-teren arabil extravilan;V-Bădag și casa statului	
27.	Teren intravilan aproximativ-4.000 mp	Teren în intravilanul localității Furnica în vecinătatea grădinițor spre localitatea Tufani;N-Negustoru;S-DC;E-C;V-Tănase Ion	
28.	Teren intravilan aproximativ-8.000 mp 8.000m.p.	Teren în intravilanul localității Furnica în vecinătatea grădinițor spre localitatea Tufani N-Mares;S-DC;E-D;V-Vertej N.	

29.	Teren intravilan aproximativ-7.600 mp	Teren in intravilanul localității Furnica în vecinătatea grădiniilor spre localitatea Tefani.N-izlaz:S-DC;E-izlaz;V-Fiesaru C.	10023
30.	Teren intravilan aproximativ-96.657 mp	Teren intravilanul localității Furnica așezent ciadirilor lip saivan: proprietate SC TOTAL ECO SRI;N-izlaz:S-izlaz;E-DC;V-izlaz	
31.	Teren intravilan-10.000 mp	Teren intravilan-trup izolat in localitatea Dumbrăveni situat in soia 711/1/2-Incinta Manastirea Dumbrăveni	
32.	Teren intravilan-90.000 mp	Teren intravilan in localitatea Dumbrăveni situat in soia 711/1/2-teren aferent Manastirea Dumbrăveni	
33.	Teren intravilan 2500 mp Str. Narciselor nr.227A	E - str.Narciselor V - teren CL Dumbrăveni N -227 S -227B	
34.	Teren intravilan 2500 mp Str. Narciselor nr.227B	E - str. Narciselor V - teren CL Dumbrăveni N -227A S -227C	
35.	Teren intravilan 2500 mp Str. Narciselor nr.227C	E - str. Narciselor V - teren CL Dumbrăveni N -227B S -227D	
36.	Teren intravilan 2500 mp Str. Narciselor nr.227D	E - str. Narciselor V - teren CL Dumbrăveni N -227C S -227E	
37.	Teren intravilan 2500 mp Str. Narciselor nr.227E	E - str. Narciselor V - teren CL Dumbrăveni N -227D	

38.	Teren intravilan -2033 mp Str. Păcurii nr.30	S -str.Principala Teren in intravilanul localității Furnica N -teren CL Dumbăveni S-prop. Priscovcana Petre E-str. Mare V-str.Pădarii
39.	Teren intravilan -1733 mp Str. Prusilor nr.61	Teren in intravilanul localității Furnica N - prop.Dimescu Elena S -str.Ptupilor E- prop.Badca V-str.Sectorului
40.	Teren intravilan -440 mp Str.Sectorului nrre 5-4bis	Teren in intravilanul localității Furnica N - prop.Drăgoi Niculae S - .str.Sectorului E- prop.Virtej Marian V -prop.Părușoi Nicolae
41.	Teren intravilan -2632 mp Str. Jmașului nr.76	Teren in intravilanul localității Furnica N - teren CL Dumbăveni S - teren CL Dumbăveni E -teren CL Dumbăveni V-str.Jmașului
42.	Teren intravilan -1881 mp Str. Cișmelei nr.16A	Teren in intravilanul localității Furnica N - str.Cișmelei S - Școala-Grădinița Furnica E - str.Cișmelei V-prop.Virtej Niculae
43.	Teren intravilan -2068 mp Str.Tufanului nr.73A	Teren in intravilanul localității Furnica N - prop.CL Dumbăveni S -Răceală Aurică E - prop Răceală Dumitru V-prop.Răceală Ion

44.	Teren intravilan 3011 mp Str.Principala ,nr.52	Situat in loc.Dumbraveni avind urmatoarele vecinatati: N-Radulescu Constantin S-Str.Principala E-padure CLDumbraveni V-prop.Spatari
45.	Teren intravilan 3130 mp Str.Crimilor ,nr.212	Situat in loc.Dumbraveni avind urmatoarele vecinatati: N-Aleca Crimilor, S-prop.Utupan Rada, E-prop.Bobelea Ioan, V-str.Crimilor
46.	Teren intravilan 3500 mp Str.Nareiselor,nr.223	Situat in loc.Dumbraveni avind urmatoarele vecinatati: N-prop.C.L.Dumbraveni S-prop.Diacoua Florica E-str.Nareiselor V-prop.C.L.Dumbraveni
47.	Teren intravilan 3094 mp Str.Ghioceilor ,nr.184	Situat in loc.Dumbraveni avind urmatoarele vecinatati: N-prop.C.L.Dumbraveni S-prop.Diacoua Alexandra E-str.Ghioceilor V-most Lipari Constantia
48.	Teren intravilan 2173 mp Str.Nucilor,nr.87	Situat in loc.Dumbraveni avind urmatoarele vecinatati: N-str.L.amiței,Prel Nucilor S-prop.C.L.Dumbraveni, E-prop.Dobrin Dumitru,prop Utupan Ion,prop.Ciobanu Gheorghe, V-Prel Nucilor
49.	Teren intravilan 5318 mp Str.Nucilor,nr.87A	Situat in loc.Dumbraveni avind urmatoarele vecinatati: N-prop.C.L.Dumbraveni S-prop.Radulescu Iliie, E-prop.Dobrin Dumitru,prop Utupan Ion,prop.Ciobanu

50	Teren intravilan 503 mp Str. Caisilor, nr. 43A	Gheorghe, V-Pref Nucilor Situat in loc.Farmica având urmatoarele vecinatati: N- prop.Rasid Esbol S-str.Caisilor, E-JE 100208 V-str.Sectorului
51	Teren intravilan 620 mp Str. Scolii, nr. 17A	Situat in loc.Farmica având urmatoarele vecinatati: N- prop.Virtej Nicolae S-str.Scolii. E- ie 100272 V-str.Mare
52	Teren intravilan 1135 mp Str.Lamitel, nr. 78A	Situat in loc.Dumbraveni având urmatoarele vecinatati: N- S-str.Lalelelor, E- V-
53	Teren intravilan 674 mp Str.Fintinilor nr. 123A	Situat in loc.Dumbraveni având urmatoarele vecinatati: N- prop.Olteanu Robert S-prop.Radulescu Ilie, E-prop.Dobrin Dumitru,prop.Urupan Ion,prop.Ciobanu Gheorghe. V-Pref Nucilor
54	Teren intravilan 2576 mp Str.Pelinului, nr. 167 C	Situat in loc.Dumbraveni având urmatoarele vecinatati: N- Comuna Dumbraveni S-prop.Birsu Adrian,Birsu Monica Nicoleta ,JE 100518 E-Comuna Dumbraveni V-Str.Pelinului
55	Parcela I.P.981-5,20 ha	N- De S-P 979 E-P 979

			V-A 980	
56	Parcela PI) 973-3, 10 ha		N- P 979 S-A 977/4, A 977/5, E-De Hotar Independenta, A 977/6 V-A 977/4, P 979	
57	Parcela PD 973-22, 1724 ha		N-De S-De E-De V-De, intravilan Dumbraveni	
58	Teren intravilan 2710 mp Str.Principala nr.31 1362 mp-carti constructii 1348 mp acabil		N- Proprietate particulara nr.30 S-Proprietate particulara nr.32,33 E-str.Principala V-Proprietate particulara nr.248	HCI, NR.41/ 27.11.2020
59	Lot 1 - 2000mp		N- Lot 25 S-Str. Principala E- Lot 2 V -	
60	Lot 2- 1724mp		N - Lot 23, Lot 24 S - Str. Principala E - Lot 4, Lot 3 V - Lot 1,	
61	Lot 3- 1313 mp		N - Lot 4 S - Str. Principala E - V - Lot 2	
62	Lot 4 - 1000 mp		N - Lot 5 S - Lot 3 E - V - Lot 2, Lot 23	

63	Lot 5 - 1000 mp	N - Lot 6 S - Lot 5 E - V - Lot 23
64	Lot 6 - 1000 mp	N - Lot 7 S - Lot 5 E - V - Lot 23
65	Lot 7 - 1000 mp	N - Lot 8 S - Lot 6 E - V - Lot 22
66	Lot 8 - 1000 mp	N - Lot 9 S - Lot 7 E - V - Lot 22
67	Lot 9 - 1000 mp	N - Lot 10 S - Lot 8 E - V - Lot 22
68	Lot 10 - 1000 mp	N - Lot 11 S - Lot 9 E - V - Lot 21, Lot 22
69	Lot 11 - 1000 mp	N - Lot 12 S - Lot 10 E - V - Lot 21
70	Lot 12 - 1000 mp	N - Lot 13 S - Lot 11 E -

71	Lot 13 - 2000 mp	V - Lot 21, Lot 20 N - Lot 14 S - Lot 12 E - V - Lot 20
72	Lot 14 - 2000 mp	N - S - Lot 13 E - V - Lot 18, Lot 20
73	Lot 15 - 2000 mp	N - Lot 16 S - E - V - Lot 17
74	Lot 16 - 3000 mp	N - S - Lot 15, Lot 17 E - V -
75	Lot 17 - 1120 mp	N - Lot 16 S - E - Lot 15 V -
76	Lot 18 - 1000 mp	N - S - Lot 20 E - Lot 14 V - Lot 19
77	Lot 19 - 1452 mp	N - S - Lot 20 E - Lot 18 V -
78	Lot 20 - 5000 mp	N - Lot 18, Lot 19

79	Lot 21 - 5000 mp	S - Lot 21 E - Lot 12, Lot 13, Lot 14 V - N - Lot 20 S - Lot 22 E - Lot 10, Lot 11, Lot 12 V -
80	Lot 22 - 2245 mp	N - Lot 21 S - E - Lot 7, Lot 8, Lot 9, Lot 10 V -
81	Lot 23 - 1780 mp	N - S - Lot 2 E - Lot 4, Lot 5, Lot 6 V - Lot 24
82	Lot 24 - 1000 mp	N - S - Lot 2 E - Lot 23 V - Lot 25
83	Lot 25 - 2000 mp	N - S - Lot 1 E - Lot 24 V -

CONSILIUL LOCAL DUMBRĂVENI
COMISIA PENTRU AGRICULTURĂ, ACTIVITATI ECONOMICO-
FINANCIARE, AMENAJAREA TERITORIULUI ȘI URBANISM

PRIMĂRIA COM. DUMBRĂVENI
INTRARE NR. 920
TESIRE
Zona 10 luna 05 anul 2021

AVIZ

COMISIA PENTRU AGRICULTURĂ, ACTIVITATI ECONOMICO FINANCIARE,
AMENAJAREA TERITORIULUI ȘI URBANISM

a analizat proiectul de
hotarare Nr. 6 PRIVIND COMPLETAREA ȘI ACTUALIZAREA
INVENTARULUI BUNURILOR CARE ALCAȚUIESC
DOMENIUL PRIVAT AL COMUNEI DUMBRĂVENI
COMISI DE SPECIALITATE 1.2.

ȘI

AVIZEAZA FAVORABIL

PREȘEDINTE,



SECRETAR,



MEMBRU



CONSILIUL LOCAL DUMBRĂVENI
COMISIA JURIDICĂ ȘI DE DISCIPLINĂ, PROTECȚIA MEDIULUI ȘI TURISM

AVIZ

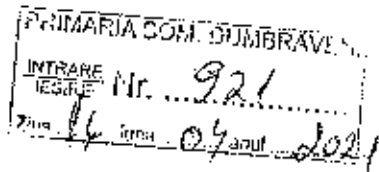

COMISIA JURIDICĂ ȘI DE DISCIPLINĂ, PROTECȚIA MEDIULUI ȘI TURISM

analizat proiectul de

hotărâre privind completarea și actualizarea inventarului

biunptor care alcătuiește domeniul privat al comunei
Dumbrăveni

ȘI AVIZEAZĂ Favorabil

PRESEDINTE.



MEMBRU



ROMANIA
JUDEȚUL CONSTANȚA
COMUNA DUMBRĂVENI
PRIMĂRIA

Nr. 923 / 16.04.2021

AVIZUL SECRETARULUI

SECRETARUL GENERAL AL COMUNEI DUMBRĂVENI
ȘOCARICI ALEXANDRINA ELENA AVÂND ÎN VEDERE DISPOZIȚIILE
ART. 243 alin 1 lit. (a) din OUG nr.57/2019 privind Codul Administrativ ,
acorda **AVIZ FAVORABIL** pentru următoarele proiecte de hotărâri:

1. PROIECT DE HOTĂRARE privind completarea și actualizarea inventarului bunurilor care alcătuiesc domeniul privat al comunei Dumbrăveni
2. PROIECT DE HOTĂRARE privind aprobarea cotei lunare de carburant pentru autovehiculul Microbuz Volkswagen Transporter aflat în dotarea U.A.T. Dumbrăveni
3. PROIECT DE HOTĂRARE privind aprobarea Bugetului local venituri și cheltuieli al comunei Dumbrăveni , județul Constanța pe anul 2021
4. PROIECT DE HOTĂRARE privind aprobarea utilizării excedentului bugetar din anul 2020 în anul 2021
5. PROIECT DE HOTĂRARE privind aprobarea impozitelor și taxelor locale aplicabile începând cu anul fiscal 2022
6. PROIECT DE HOTĂRARE privind stabilirea unor taxe de folosință a terenurilor aflate în alte situații decât concesiune sau închiriere pe teritoriul UAT Dumbrăveni

INIȚIATE DE DL. PRIMAR CLINCIU STELIAN PENTRU A FI
TRECUTE PE ORDINEA DE ZI A ȘEDINȚEI ORDINARE din luna aprilie
2021.

ÎN TEMEIUL OUG nr.57/2019 privind Codul Administrativ.

SECRETAR general al comunei,

