

ROMÂNIA
JUDEȚUL CONSTANȚA
COMUNA DUMBRĂVENI
CONSILIUL LOCAL

HOTĂRÂRE

**privind aprobarea organigramei și a statului de funcții al
aparaturii de specialitate al Primarului comunei Dumbrăveni**

Consiliul local al comunei Dumbrăveni, județul Constanța, întrunit în ședința ordinară din data de 30.01.2018

Luând în considerare Proiectul de hotărâre, expunerea de motive prezentată de initiator și raportul compartimentului financiar contabil din cadrul primăriei;

Ținând seama de prevederile art.2, alin.1 și b3 lit.a-g, art.107 și art.111 din Legea nr.188/1999 privind statutul funcționarilor publici, republicată;

Având în vedere prevederile art.III alin.1 și 5 din OUG. nr.63/2010 pentru modificarea și completarea Legii nr.273/2006 privind finanțele publice locale, precum și stabilirea unor măsuri financiare;

În temeiul prevederilor art.36 alin.3 lit"b", și art.45 din Legea nr.215/2001, privind administrația publică locală, republicată;

HOTĂRĂȘTE:

Art.1. Se aprobă structura organigramei aparatului de specialitate al primarului, conform Anexei nr.1 la prezenta hotărâre.

Art.2. Se aprobă statul de funcții al aparatului de specialitate al primarului, conform Anexei nr.2 la prezenta hotărâre.

Art.3. Secretarul comunei va comunica prezenta hotărâre Instituției Prefectului-Județul Constanța în vederea exercitării controlului cu privire la legalitate și tuturor factorilor interesați.

Hotărârea a fost aprobată cu 8 voturi pentru, - abțineri, - contra din totalul de 8 consilieri prezenți la ședință.

Dumbrăveni,
Nr.....din 30.01. 2018

Președinte de ședință
Consilier, -Marioanță Ion Valerică



Vizat pentru legalitate,
Secretar, Abulcai Elena-Loredana

ROMANIA
JUDETUL CONSTANTA
CONSILIUL LOCAL AL COMUNEI
DUMBRAVENI

Anexa la proiectul de hotarare/ HCC nr. 5/30.01.2015

ORGANIGRAMA

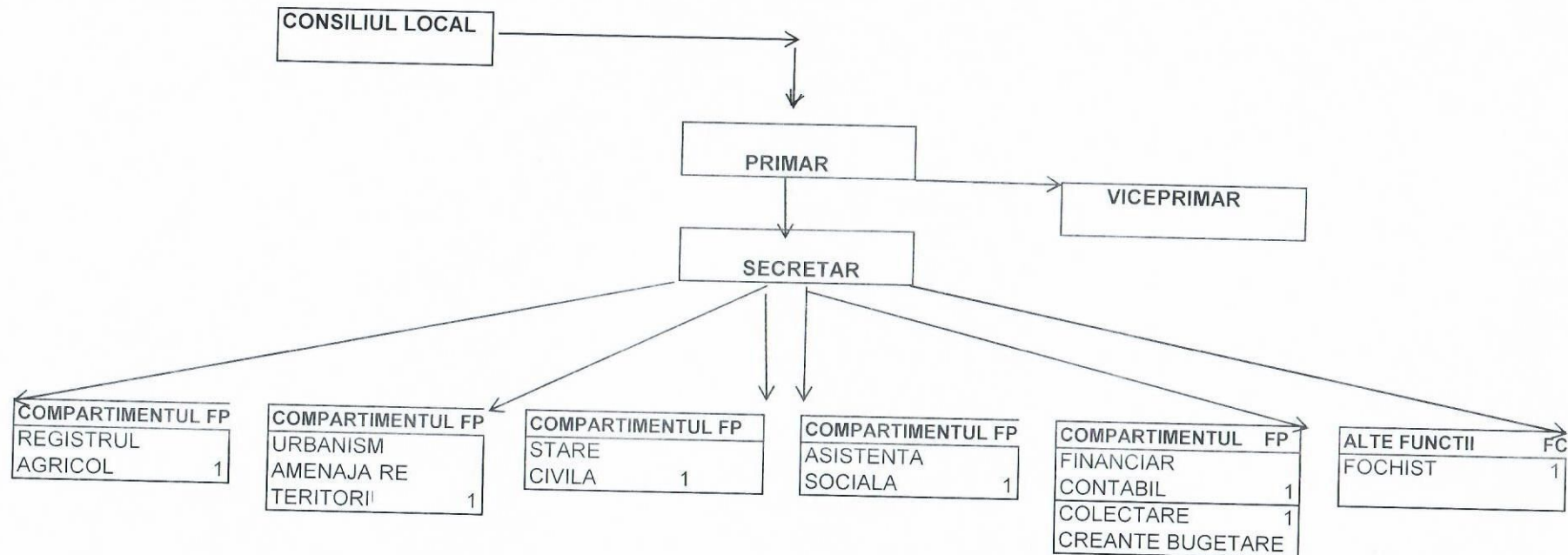

PRIMAR,
CLINCIU STELIAN

The stamp is circular with the text "ROMANIA" at the top, "Dumbraveni" at the bottom, and "PRIMAR" in the center. A blue ink signature is written over the stamp.

STAT DE FUNCTII SI PERSONAL

nr. crt	Structura	Nume si Prenume	Funcția publică		grad profesional
			de conducere	de executie	
1	PRIMAR	CLINCIU STELIAN	primar		
2	VICEPRIMAR	MULTESCU IONEL	viceprimar		
3	SECRETAR	VACANT-TEMP. OCUPAT DISPOZITIE	secretar		
4	COMP.REGISTRUL AGRICOL	POSIRCA GEORGETA		inspector	superior
5	COMP.ASISTENTA SOCIALA	LEGEAN RALUCA NARCISA		referent	debutant
6	COMP- FINANCIAR CONTABIL - COLECTARE CREANTE	CHERIM NEBUIE ENE LUMINITA MARINELA		inspector	superior
7	STARE CIVILA	ABULCAI ELENA LOREDANA		inspector	superior
8	COMP/URBANISM SI AMENAJ.	MATEI ADRIAN-ILIE		inspector	superior
9	ALTE FUNCTII COMUNE	ILIE GHEORGHE		referent	debutant
				fochist	muncitor calif

NR.TOTAL FUNCTII DEMNITARI	2
NR.TOTAL FUNCTII PUBLICE	7
NR.TOTAL FUNCTII PUBLICE DE CONDUCERE	1
NR.TOTAL FUNCTII PUBLICE DE EXECUTIE	6
NR.TOTAL FUNCTII CONTRACTUALE DE CONDUCERE	X
NR.TOTAL FUNCTII CONTRACTUALE DE EXECUTIE	1
NR.TOTAL FUNCTII IN INSTITUTIE	10

PRIMAR,
 CLINCIU STELIAN

